

# Droits miniers à Oka

Direction du développement et du  
contrôle de l'activité minière

Ministère des Ressources naturelles et des Forêts

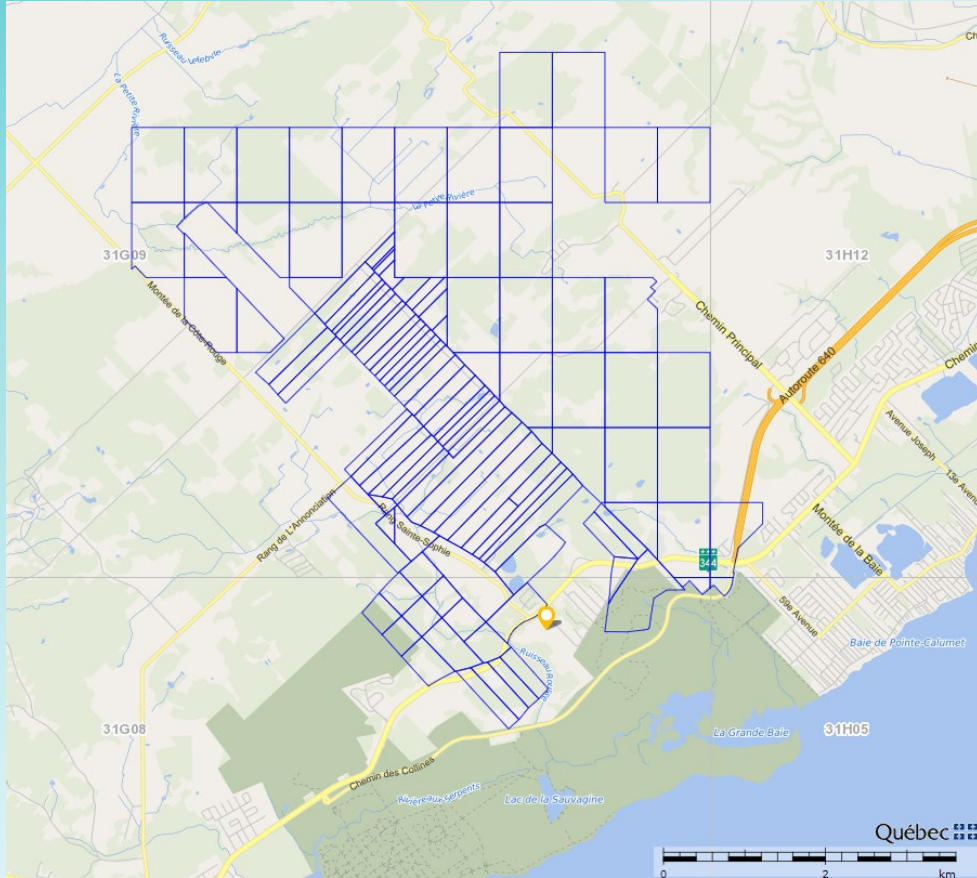



# Plan de la présentation

1. Le claim
2. Carte de titres miniers
3. Géologie, indices minéralisés, travaux d'exploration
4. Crédits de travaux aux fins de renouvellement du claim
5. Contraintes minières
6. Domanialité
7. Obligations légales du titulaire de claims



# Le claim

- Le claim est un droit minier, réel et immobilier
- Il ne confère aucun droit foncier
- On peut le transférer, le transiger, l'optionner et le vendre
- Le titulaire d'un claim a le droit exclusif de chercher sur le terrain qui en fait l'objet toutes les substances minérales qui font partie du domaine de l'État
- Un bail minier est requis pour exploiter les substances minérales

# Claims

## Titres miniers d'exploration

Titulaires:

Nio Métaux Stratégiques inc.  
Titan Discovery  
Goldrea Resources Corporation

120 claims actifs d'une superficie totale de 3 271 ha dans la MRC de Deux Montagnes

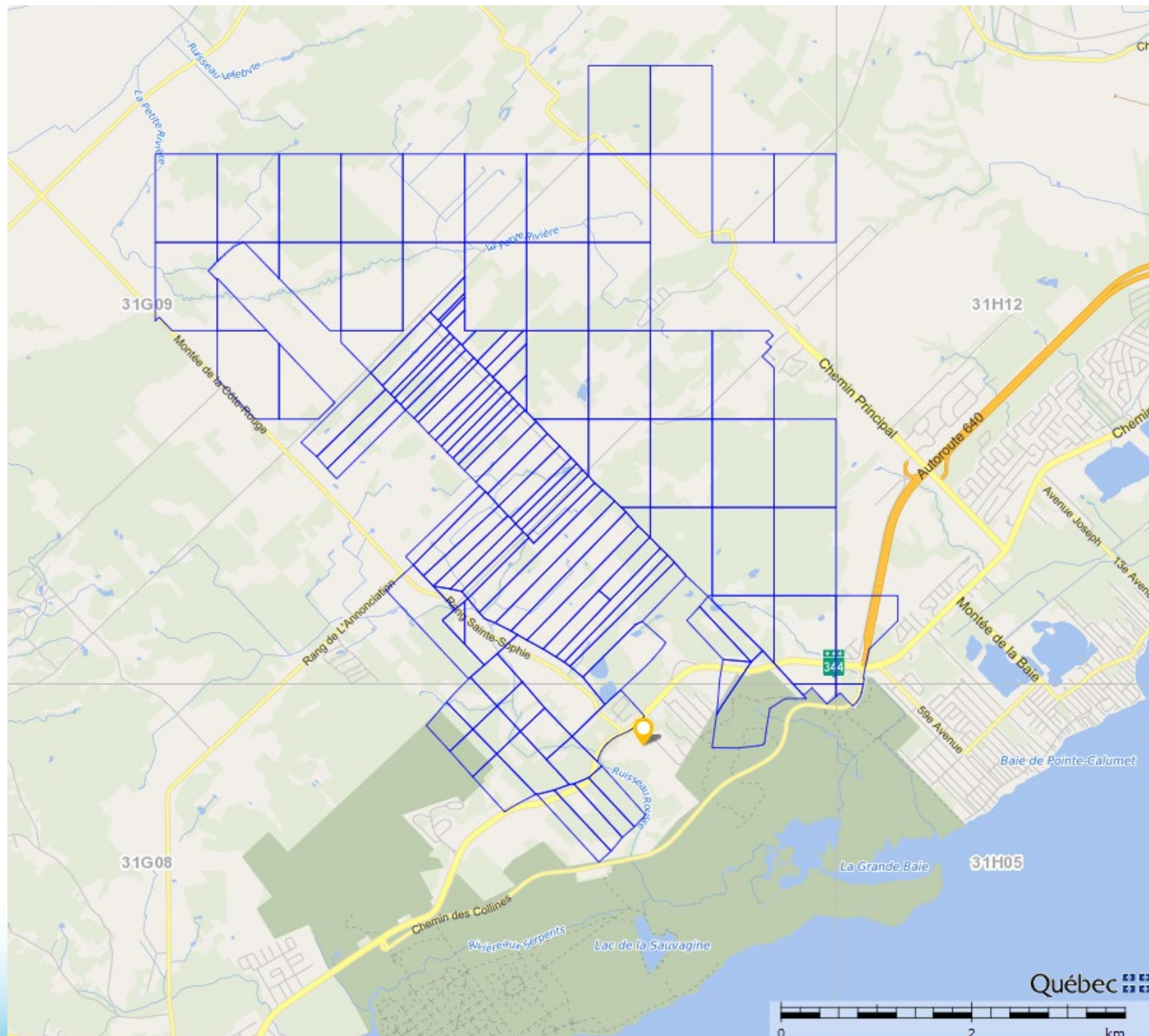

# Géologie

Carbonatite\* (mauve)

Charnokite / granite  
(rose foncé et pâle)

Grès (jaune pâle)

Dolomie (beige)

\*roche hôte du minéral de niobium

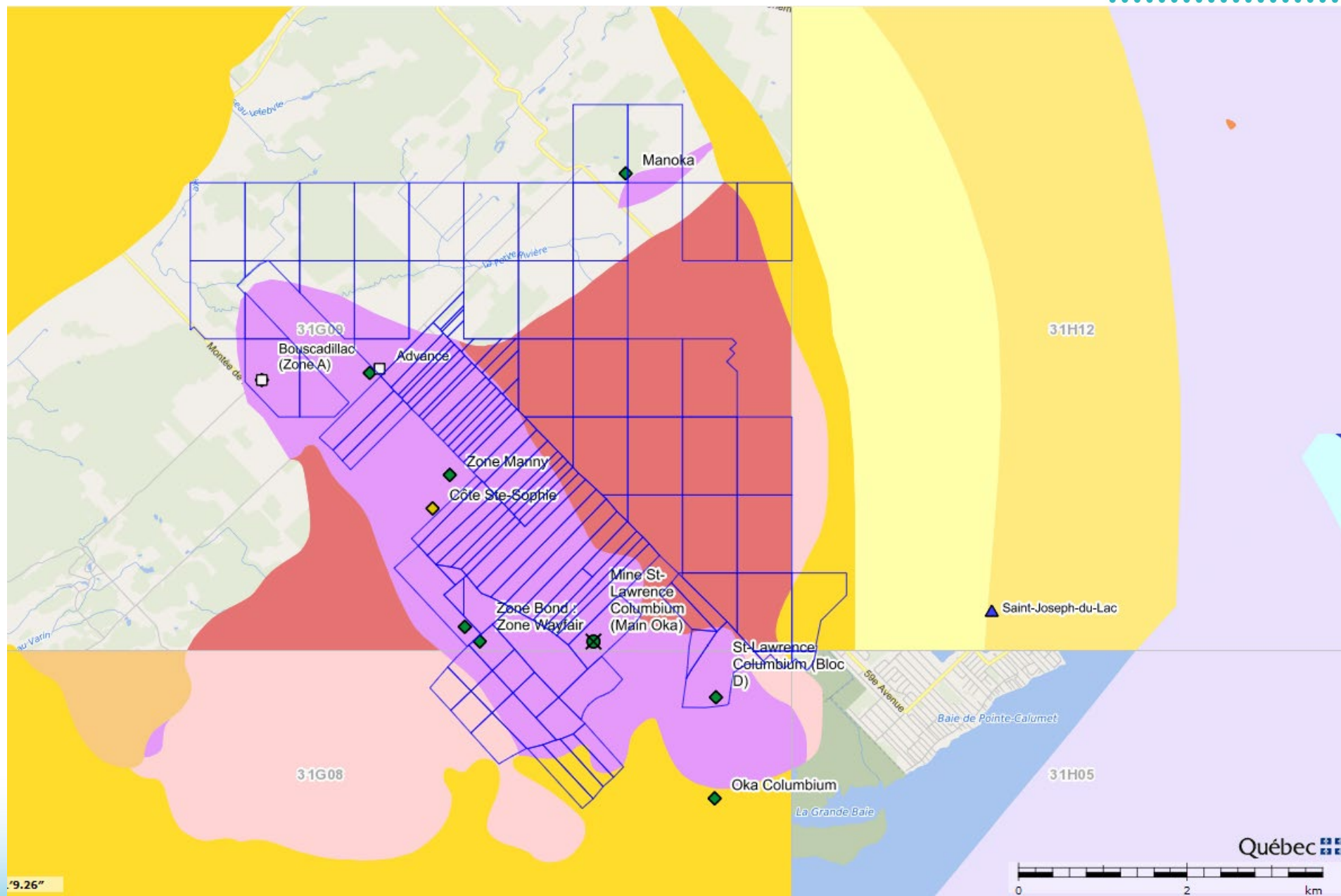

# Indices et gîtes minéralisés

Niobium (losange vert)

Terres rares (carré blanc)

Ancienne mine  
St-Lawrence  
Columbium (rond vert)

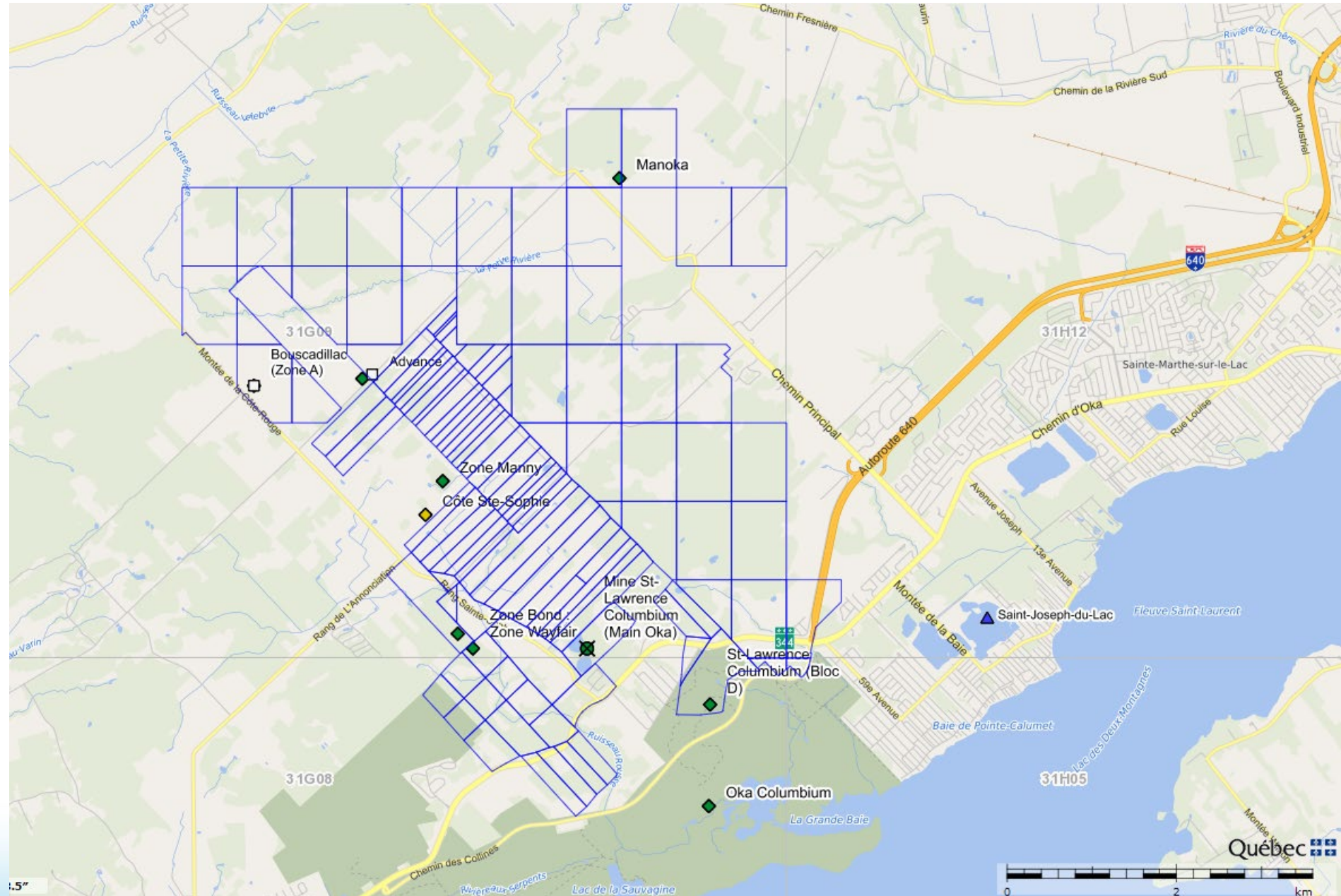

# Forages d'exploration minière

(rond et losange vert)

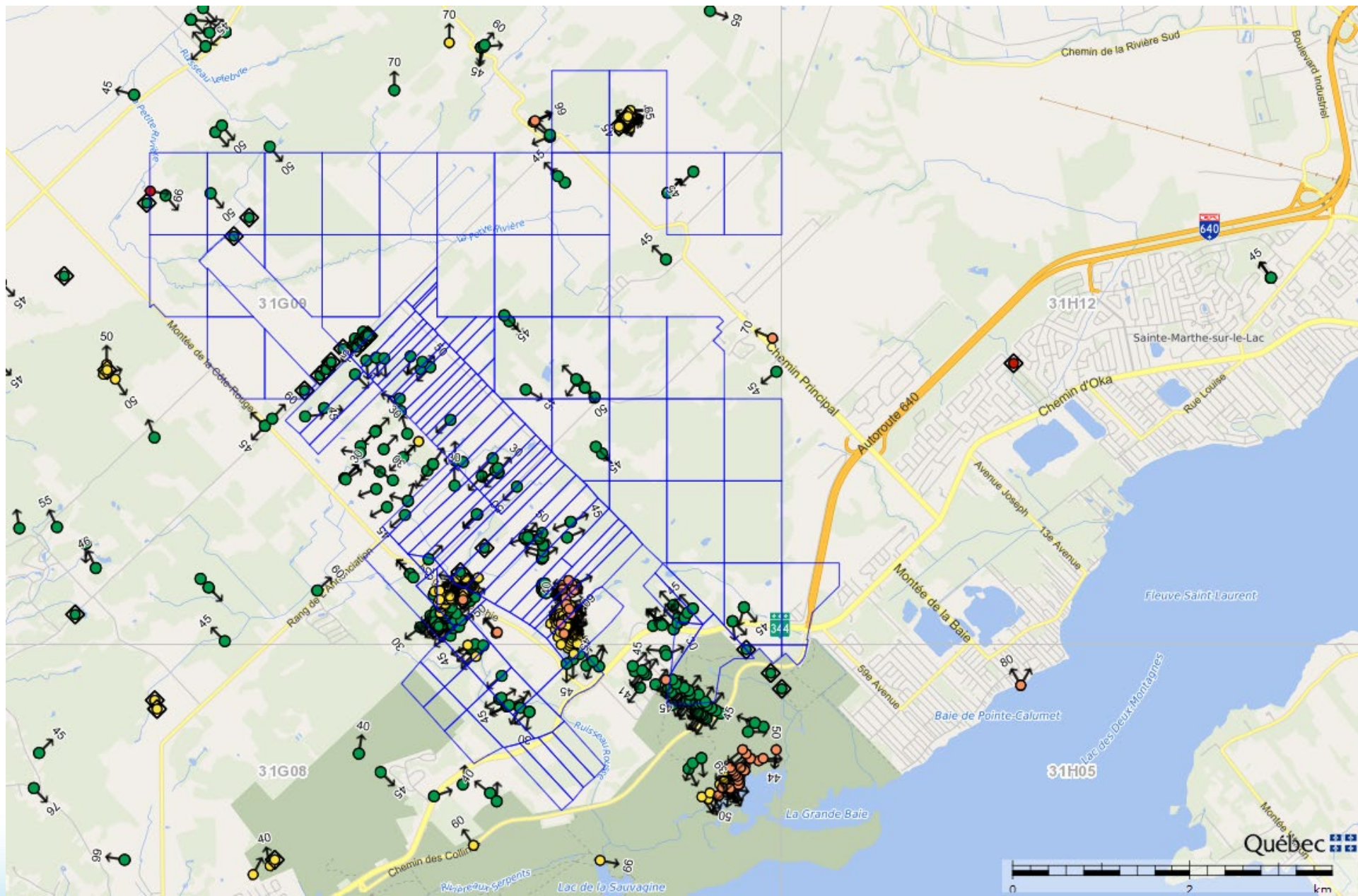

# Claims de la société minière

Nio Métaux  
Stratégiques inc.

49 claims  
superficie de 895 ha





# Nio Métaux stratégiques inc.

Claims avec crédits  
de travaux  
d'exploration  
(polygone rouge)

1,98 M\$

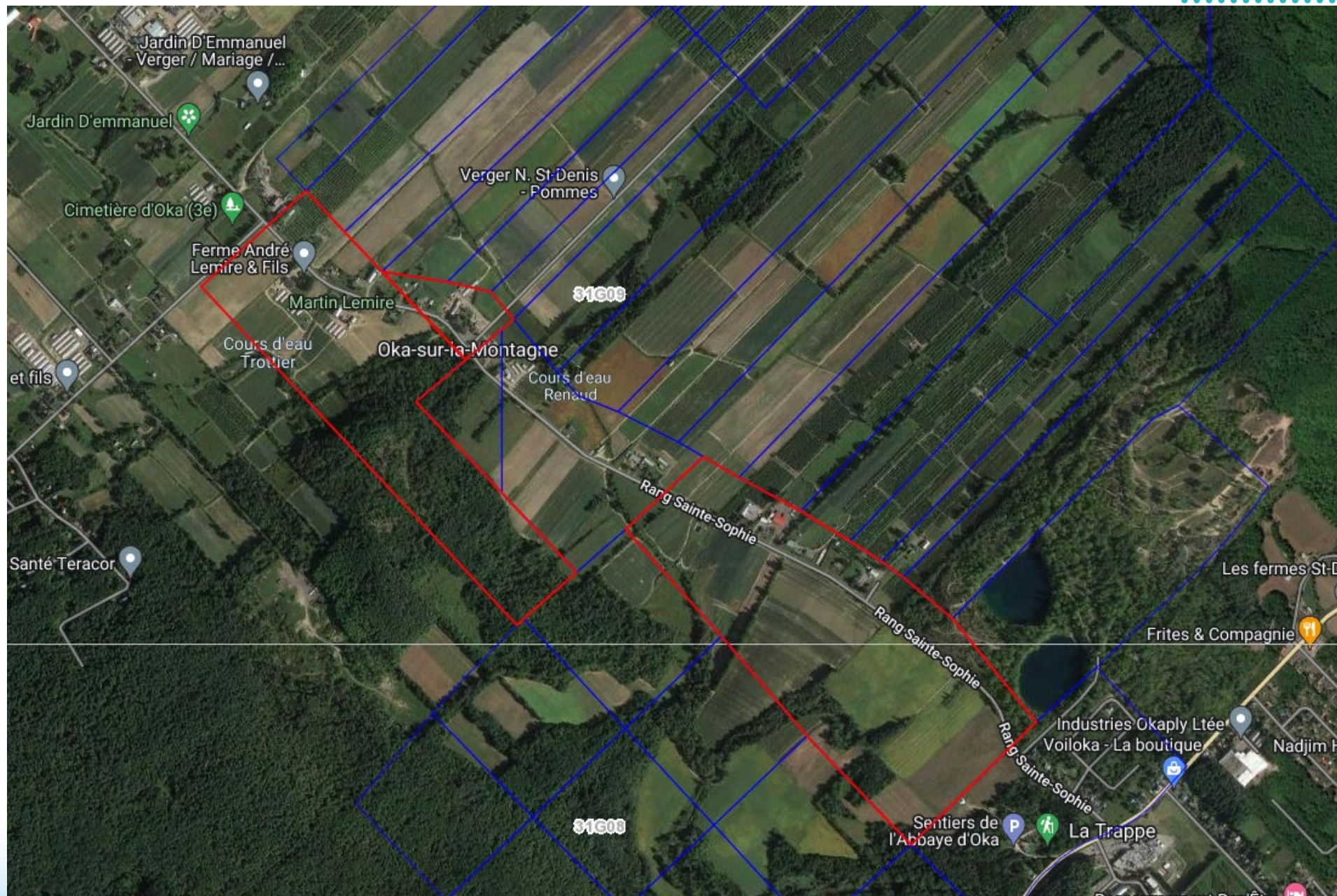

# Claims actifs

## Nio Métaux Stratégiques inc.

Date de péremption  
des crédits de travaux  
actuels  
16 juin 2029

Type	No titre	Date d'inscription	Date d'expiration	Nb. Ren.	Sup. (Ha)	Excédents \$
CL	678524	1953-06-17	2024-06-16	16	9,5	-
CL	678525	1953-06-17	2024-06-16	16	19,0	-
CL	678543	1953-06-17	2024-06-16	16	37,5	851 495
CL	678751	1953-06-17	2024-06-16	16	15,2	-
CL	678752	1953-06-17	2024-06-16	16	5,1	-
CL	678753	1953-06-17	2024-06-16	16	11,2	-
CL	702483	1953-06-29	2024-06-16	16	7,6	-
CL	702501	1953-06-29	2024-06-16	16	5,3	-
CL	702502	1953-06-29	2024-06-16	16	10,6	-
CL	702503	1953-06-29	2024-06-16	16	15,8	-
CL	702542	1953-06-29	2024-06-16	16	51,7	1 034 102
CL	702562	1953-06-29	2024-06-16	16	32,3	-
CL	702571	1953-06-29	2024-06-16	16	8,4	-
CL	702572	1953-06-29	2024-06-16	16	8,4	-
CL	702573	1953-06-29	2024-06-16	16	19,6	-
CL	702574	1953-06-29	2024-06-16	16	19,6	-
CL	702575	1953-06-29	2024-06-16	16	19,0	-
CL	702621	1953-06-29	2024-06-16	16	49,9	-
CL	702622	1953-06-29	2024-06-16	16	15,7	-
CL	702623	1953-06-29	2024-06-16	16	11,9	-
CL	702624	1953-06-29	2024-06-16	16	8,8	-
CL	705721	1953-11-09	2024-06-16	16	11,7	-
CL	705722	1953-11-09	2024-06-16	16	10,6	-
CL	705723	1953-11-09	2024-06-16	16	13,5	-
CL	705724	1953-11-09	2024-06-16	16	15,0	-
CL	733341	1954-01-13	2024-06-16	16	29,6	-
CL	733351	1954-01-13	2024-06-16	16	16,0	-
CL	733352	1954-01-13	2024-06-16	16	16,0	-
CL	733353	1954-01-13	2024-06-16	16	16,0	-
CL	733354	1954-01-13	2024-06-16	16	16,0	-
CL	733355	1954-01-13	2024-06-16	16	16,0	-
CL	733361	1954-01-13	2024-06-16	16	16,0	-
CL	733362	1954-01-13	2024-06-16	16	16,0	-
CL	733363	1954-01-13	2024-06-16	16	16,0	-
CL	733364	1954-01-13	2024-06-16	16	16,0	-
CL	733365	1954-01-13	2024-06-16	16	16,0	-
CL	5174860	1997-10-24	2024-06-16	12	31,0	-
CL	5174861	1997-10-24	2024-06-16	12	31,0	-
CL	5174862	1997-10-24	2024-06-16	12	30,0	-
CL	5174863	1997-10-24	2024-06-16	12	30,0	-
CL	5174864	1997-10-24	2024-06-16	12	14,0	-
CL	5174865	1997-10-24	2024-06-16	12	14,0	-
CL	5174866	1997-10-24	2024-06-16	12	14,0	-
CL	5174867	1997-10-24	2024-06-16	12	27,0	-
CL	5174868	1997-10-24	2024-06-16	12	14,0	-
CL	5174869	1997-10-24	2024-06-16	12	27,0	-
CL	5174870	1997-10-24	2024-06-16	12	18,0	-
CL	5174871	1997-10-24	2024-06-16	12	19,0	-
CL	702542B	1953-06-29	2024-06-16	16	3,9	92 379

# Contraintes minières

Périmètre urbanisé (vert)

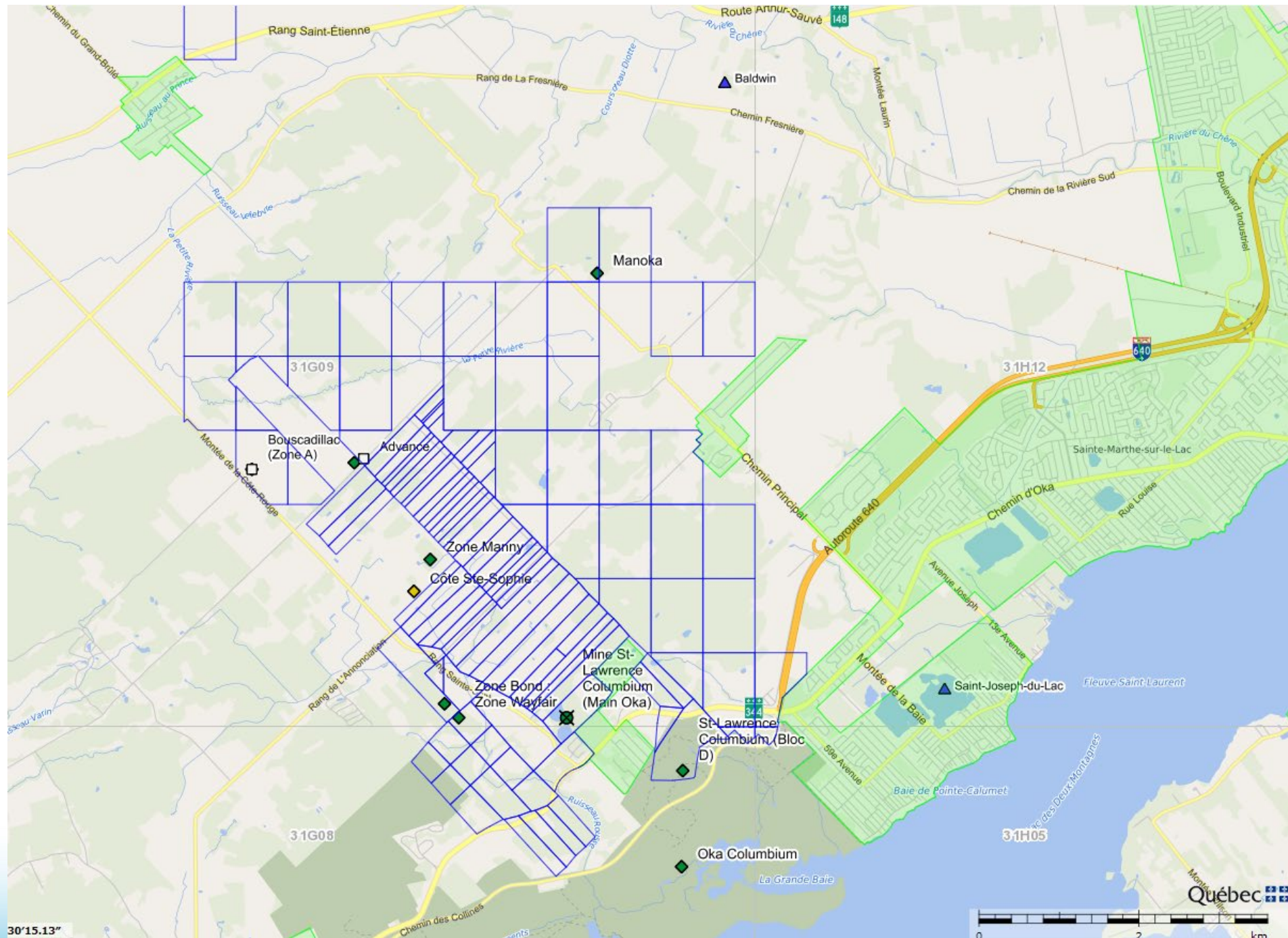

# Contraintes minières

## Périmètre urbanisé

### Contraintes(s) minière(s)

Numéro	Type de contrainte	Nom	Entrée en vigueur	Catégorie de contrainte	Activités minières	Sable et gravier permis
<a href="#">38935</a>	Périmètre urbanisé	Mirabel (74005)	2013/12/10	Soustraction à l'activité minière	Exploration interdite	Non

### Contrainte numéro : 38935



#### Conditions pour les activités minières

Périmètre urbanisé

#### Loi / Entente

- **2013, CHAPITRE 32** (Loi modifiant la Loi sur les mines)

#### Référence(s) légale(s)

- **a. 124** (Est soustraite à la prospection, à la recherche, à l'exploration et à l'exploitation minières, à compter du 10 décembre 2013, toute substance minérale faisant partie du domaine de l'État comprise dans un périmètre urbanisé reproduit sur les cartes conservées au bureau du registraire, **à l'exception des substances minérales comprises dans un territoire faisant l'objet d'un droit minier obtenu avant cette date**, jusqu'à ce que les territoires prévus à l'article 304.1.1 de la Loi sur les mines soient établis.)

# Contraintes minières

Activités minières interdites (rouge)

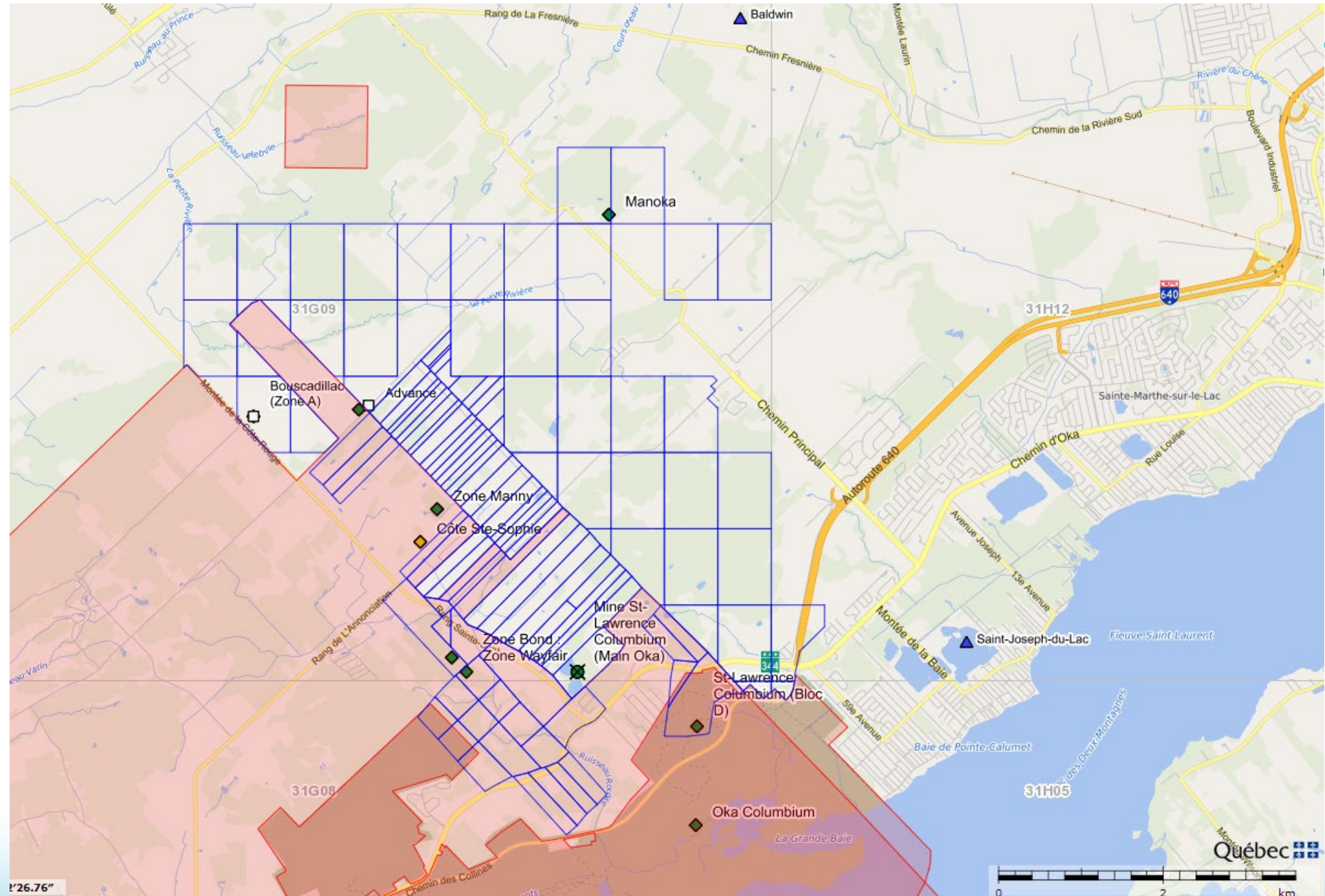

# Contraintes minières

## Activités minières interdites

Contraintes(s) minière(s)						
Numéro	Type de contrainte	Nom	Entrée en vigueur	Catégorie de contrainte	Activités minières	Sable et gravier permis
<a href="#">2454</a>	Divers	Paroisse de l'Annonciation	1993/11/06	Soustraction à l'activité minière	Exploration interdite	Non
<b>Contrainte numéro : 2454</b> 						
<b>Conditions pour les activités minières</b>		Soustraction à l'activité minière				
<b>Arrêté ministériel</b>		<ul style="list-style-type: none"><li>• <b>93-242</b> (Levée de la soustraction au jalonnement d'une étendue de terrain située dans les districts électoraux d'Argenteuil, Deux-Montagnes, Terrebonne et Vaudreuil-Soulanges et la soustraction au jalonnement, à la désignation sur carte, à la recherche minière de terrains situés dans le cadastre de Mirabel)</li></ul>				

# Contraintes minières

Territoire incompatible avec l'activité minière (rose)

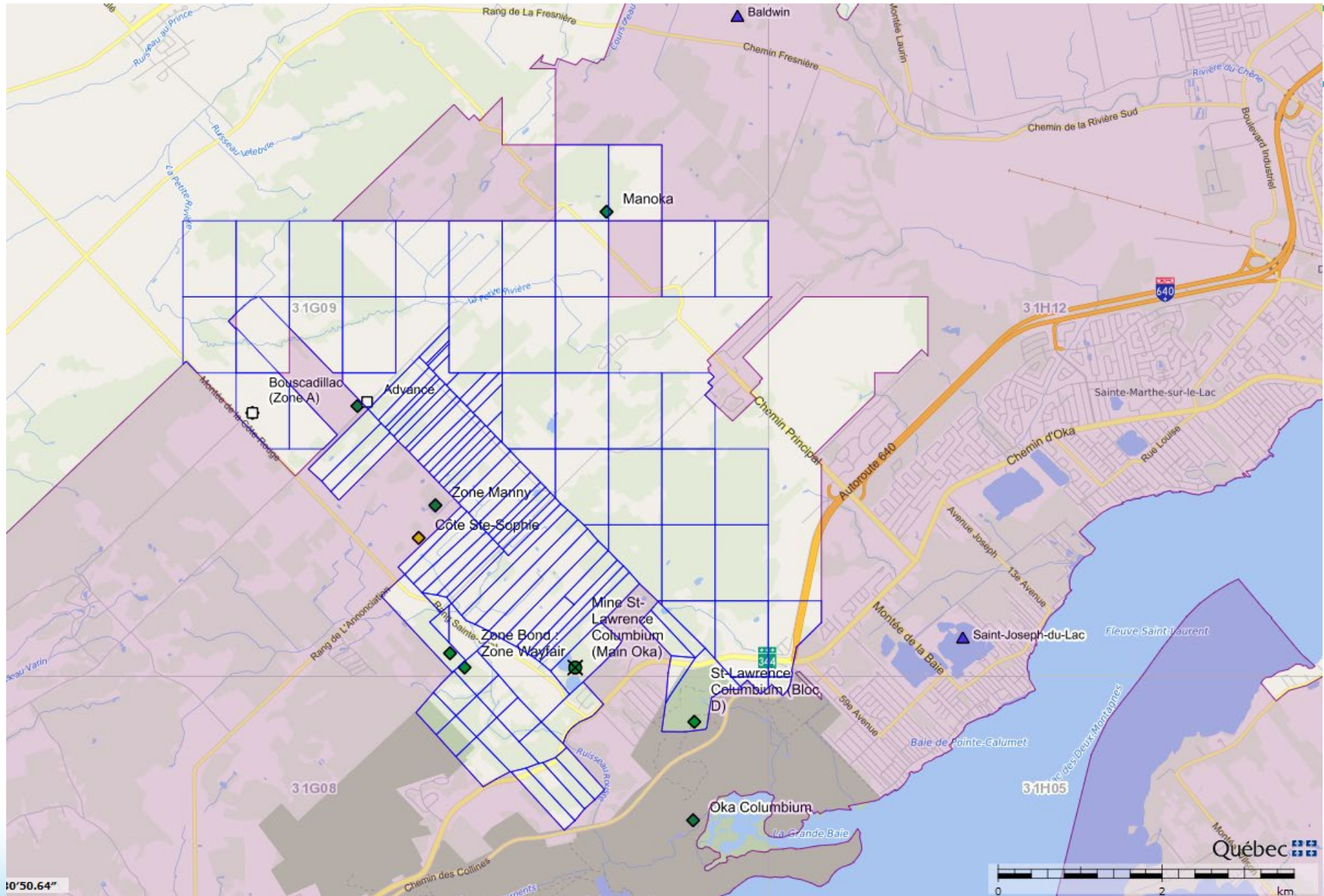

# Contraintes minières

## Territoire incompatible avec l'activité minière

Contraintes(s) minière(s)						
Numéro	Type de contrainte	Nom	Entrée en vigueur	Catégorie de contrainte	Activités minières	Sable et gravier permis
<a href="#">49740</a>	Projet territoire incomp. avec l'activité minière	MRC de Deux-Montagnes (720)	2017/04/11	Suspension temporaire de l'octroi de l'activité minière	Exploration interdite (Suspension temporaire)	Non
<b>Contrainte numéro : 49740</b> 						
<b>Conditions pour les activités minières</b>		Suspension temporaire de l'octroi de titres miniers				
<b>Suspension temporaire</b>		<ul style="list-style-type: none"><li>• <b>20170411-A</b> (Suspension temporaire visant les terrains nécessaires au projet de délimitation des territoires incompatibles avec l'activité minière de la MRC de Deux-Montagnes Feuilletts SNRC 31G/08, 31G/09, 31H/05 et 31H/12)</li></ul>				



# Contraintes minières

Vue d'ensemble du territoire couvert par des contraintes minières

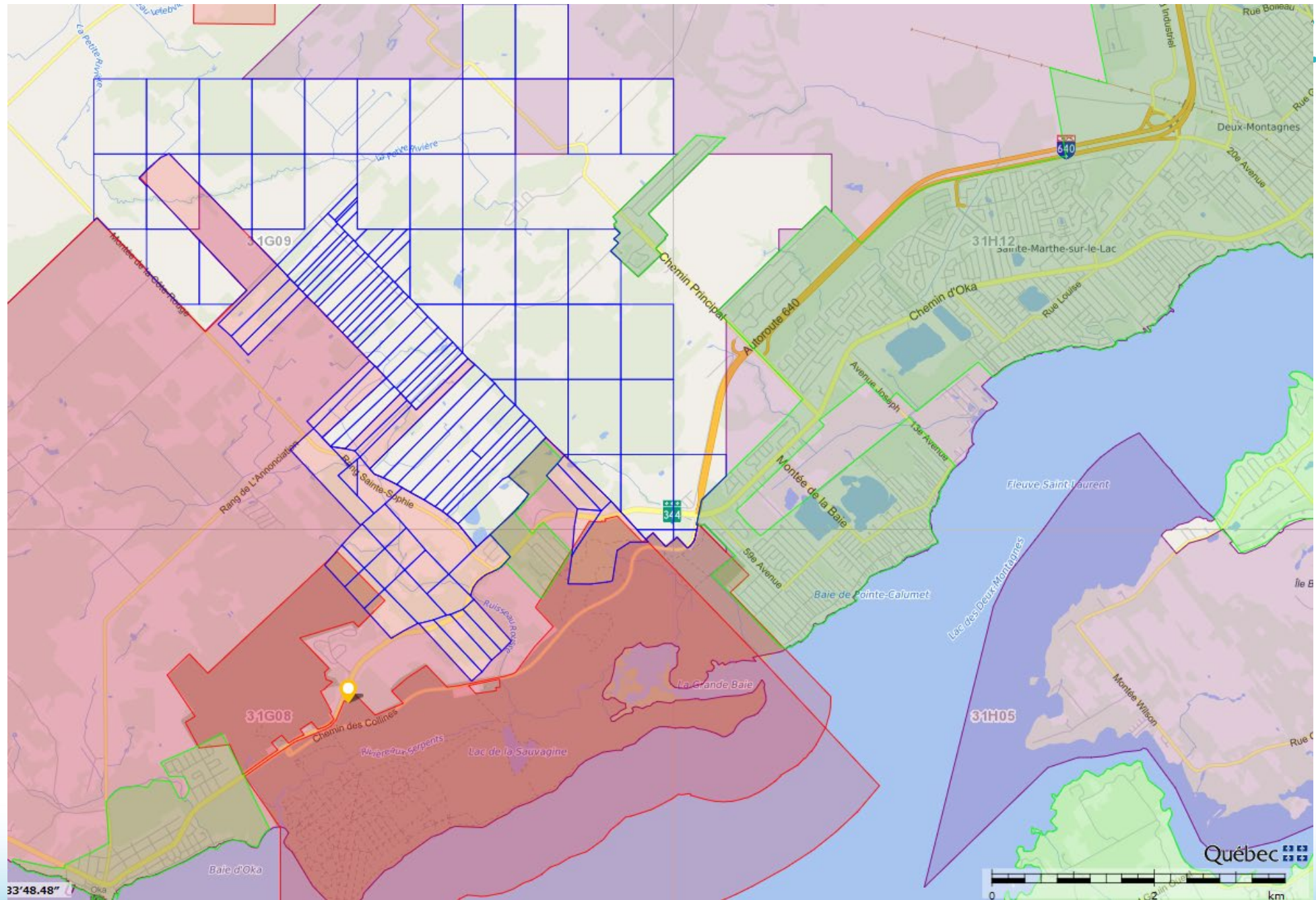

# Domanialité

Terres privées (jaune)  
et publiques (vert)

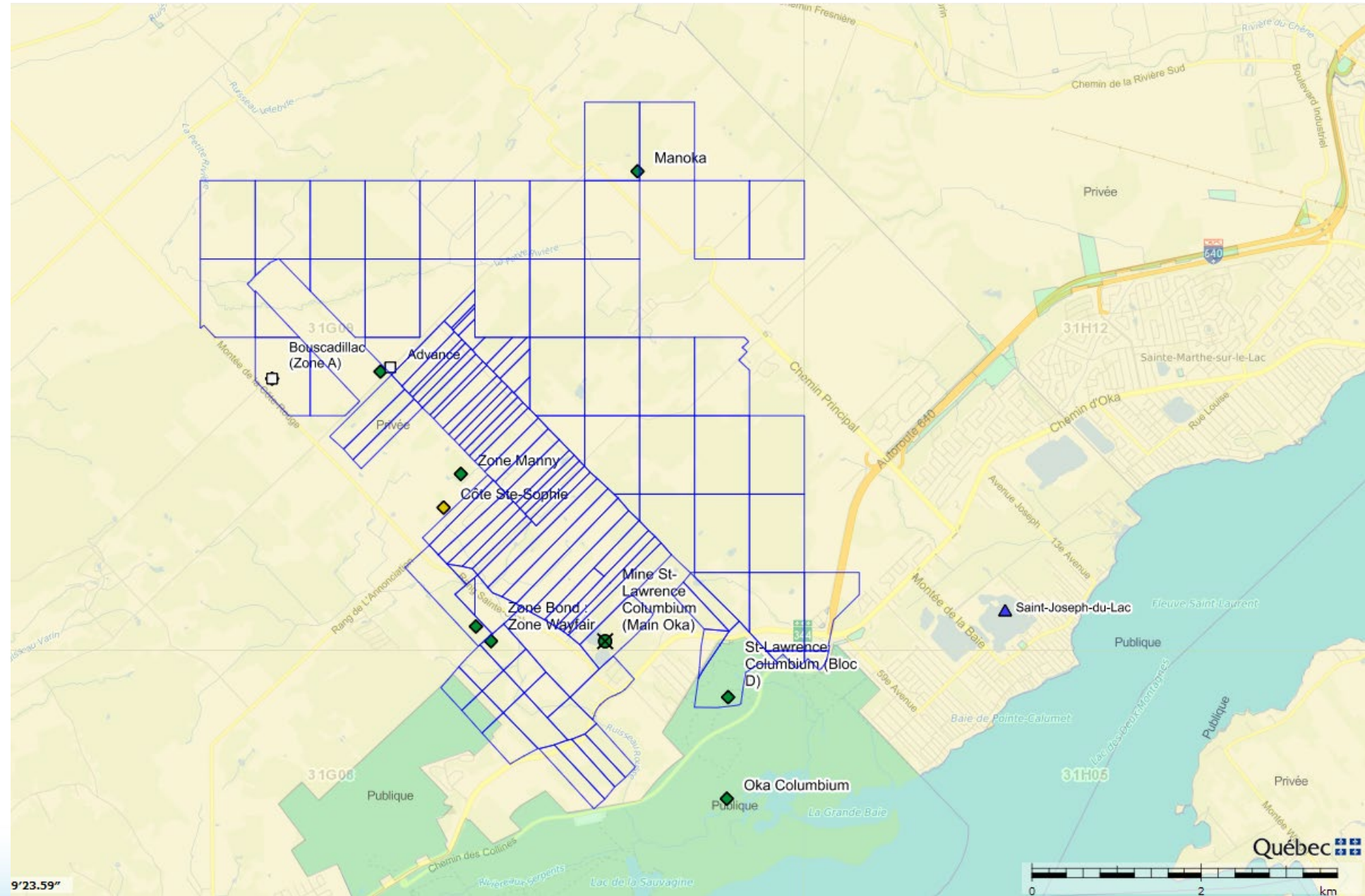

# Terres privées

## Obligations du titulaire de claims en vertu de la Loi sur les mines

**65.** Le titulaire de claim a droit d'accès au terrain qui en fait l'objet et peut y faire tout travail d'exploration.

Toutefois, sur les terres concédées, aliénées ou louées par l'État à des fins autres que minières ou sur celles qui font l'objet d'un bail exclusif d'exploitation de substances minérales de surface, le titulaire de claim ne peut exercer ces droits que suivant l'article 235. Dans ces cas, le ministre avise le propriétaire, le locataire, le titulaire du bail exclusif d'exploitation de substances minérales de surface et la municipalité locale de l'existence du claim dans les 60 jours suivant l'inscription du claim et publie un avis à cet effet sur le site Internet du ministère, selon les modalités déterminées par règlement.

Sur les terres concédées ou aliénées par l'État à des fins autres que minières, lorsque le claim se trouve sur le territoire d'une municipalité locale, le titulaire du claim doit informer cette dernière et le propriétaire du terrain des travaux qui seront exécutés au moins 30 jours avant le début de ces travaux.

# Terres privées



## Obligations du titulaire de claims en vertu de la Loi sur les mines

**235.** Sur les terres concédées, aliénées ou louées par l'État à des fins autres que minières ou sur celles qui font l'objet d'un bail exclusif d'exploitation de substances minérales de surface, le titulaire de droit minier ou le propriétaire de substances minérales doit obtenir l'autorisation écrite au moins 30 jours avant d'y accéder ou peut acquérir de gré à gré tout droit réel ou bien nécessaire à l'accès au terrain ou à l'exécution de ses travaux d'exploration ou d'exploitation.